werk BILDENDE
daten KUNST
bank SACHSEN

Hermann Gabler

1913.06.24 - 1997

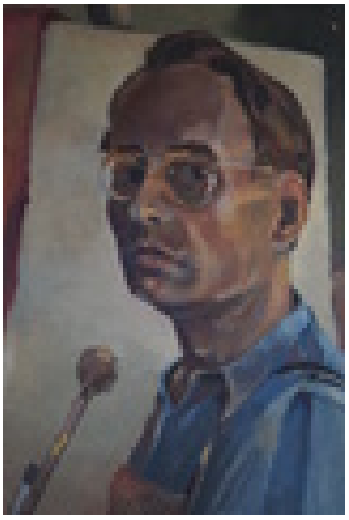

Bestandsverzeichnis

Gabler, Hermann [Malerei]

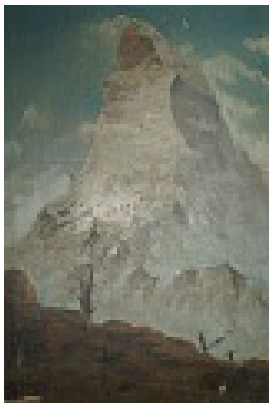

Permalink: https://www.werkdatenbank.de/documents/obj/wdb_00005377
Bildrechte: © Erb:innen
Inhaber:in der Rechte an der Abbildung: Gabler, Stephan, RV-FZ-PA

Gabler, Hermann
Alpenberg (Matterhorn)

Werkgruppe/Serie: frühe Werke
Gemälde, Malerei
Ölfarbe, Pappe
Ölmalerei
Öl auf Pappe
69 x 49,5 cm
Nachlass-Nr. **HG193x001**
Provenienz: Eigentümer: im Besitz Künstler:in

Permalink: https://www.werkdatenbank.de/documents/obj/wdb_00004082
Bildrechte: © Erb:innen
Inhaber:in der Rechte an der Abbildung: Gabler, Stephan, RV-FZ-PA

Gabler, Hermann
Antike Krüge

Gemälde, Malerei
Aquarellfarbe
Aquarell
63 x 49 cm
Nachlass-Nr. **HG1943001**
Provenienz: Eigentümer: im Besitz Künstler:in

Permalink: https://www.werkdatenbank.de/documents/obj/wdb_00005480
Bildrechte: © Erb:innen
Inhaber:in der Rechte an der Abbildung: Neue Sächsische Galerie, RV-FZ-PA

Gabler, Hermann
Bau der Sperrmauer

1951
Gemälde, Malerei
Ölfarbe, Pappe
Ölmalerei
Öl auf Pappe
27,5 x 39,5 cm
Nachlass-Nr. **HG1951001**
Provenienz: Eigentümer: Unbekannt

Permalink: https://www.werkdatenbank.de/documents/obj/wdb_00005493
Bildrechte: © Erb:innen
Inhaber:in der Rechte an der Abbildung: Neue Sächsische Galerie, RV-FZ-PA

Gabler, Hermann
Bau der Talsperre Sosa - Steinwäsche

1951
Gemälde, Malerei
Ölfarbe, Pappe
Ölmalerei
Öl auf Pappe
26 x 36,5 cm
Nachlass-Nr. **HG1951002**
Provenienz: Eigentümer: im Besitz Künstler:in

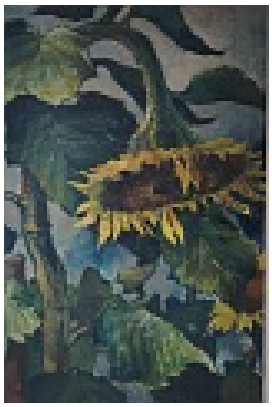

Permalink: https://www.werkdatenbank.de/documents/obj/wdb_00011279
Bildrechte: © Erb:innen
Inhaber:in der Rechte an der Abbildung: Gabler, Stephan, RV-FZ-PA

Gabler, Hermann
Sonnenblumen

1951

Gemälde, Malerei
Ölfarbe
Ölmalerei

50 x 70 cm

Nachlass-Nr. **HG1951003**
Provenienz: Eigentümer: im Besitz Künstler:in

Permalink: https://www.werkdatenbank.de/documents/obj/wdb_00010621
Bildrechte: © Erb:innen
Inhaber:in der Rechte an der Abbildung: Gabler, Stephan, RV-FZ-PA

Gabler, Hermann
An der Baustelle der Staumauer Talsperre Sosa

Gemälde, Malerei
Aquarellfarbe
Aquarell

32 x 47 cm

Nachlass-Nr. **HG1952001**
Provenienz: Eigentümer: im Besitz Künstler:in

Permalink: https://www.werkdatenbank.de/documents/obj/wdb_00011280
Bildrechte: © Erb:innen
Inhaber:in der Rechte an der Abbildung: Gabler, Stephan, RV-FZ-PA

Gabler, Hermann
An der Staumauer

Gemälde, Malerei
Ölfarbe
Ölmalerei

60 x 73 cm

Nachlass-Nr. **HG1952002**
Provenienz: Eigentümer: im Besitz Künstler:in

Permalink: https://www.werkdatenbank.de/documents/obj/wdb_00011301
Bildrechte: © Erb:innen
Inhaber:in der Rechte an der Abbildung: Gabler, Stephan, RV-FZ-PA

Gabler, Hermann
Elbsandsteingebirge mit Schöna

1952

Gemälde, Malerei
Ölfarbe
Ölmalerei

60 x 80 cm

Nachlass-Nr. **HG1952003**
Provenienz: Eigentümer: im Besitz Künstler:in

Permalink: https://www.werkdatenbank.de/documents/obj/wdb_00011324
Bildrechte: © Erb:innen
Inhaber:in der Rechte an der Abbildung: Gabler, Stephan, RV-FZ-PA

Gabler, Hermann
Blick auf die sich füllende Talsperre

1952

Gemälde, Malerei
Aquarellfarbe
Aquarell

27,5 x 46 cm

Nachlass-Nr. **HG1952004**
Provenienz: Eigentümer: im Besitz Künstler:in

Permalink: https://www.werkdatenbank.de/documents/obj/wdb_00011325
Bildrechte: © Erb:innen
Inhaber:in der Rechte an der Abbildung: Gabler, Stephan, RV-FZ-PA

Gabler, Hermann
Blick auf Landschaft mit Seen

1954

Gemälde, Malerei
Aquarellfarbe
Aquarell

29,5 x 41,5 cm

Nachlass-Nr. **HG1954001**
Provenienz: Eigentümer: im Besitz Künstler:in

Permalink: https://www.werkdatenbank.de/documents/obj/wdb_00005952
Bildrechte: © Erb:innen
Inhaber:in der Rechte an der Abbildung: Gabler, Stephan, RV-FZ-PA

Gabler, Hermann
Neudorf auf Hiddensee

1955

Gemälde, Malerei
Ölfarbe
Ölmalerei

45 x 60 cm

Nachlass-Nr. **HG1955001**
Provenienz: Eigentümer: im Besitz Künstler:in

Permalink: https://www.werkdatenbank.de/documents/obj/wdb_00011318
Bildrechte: © Erb:innen
Inhaber:in der Rechte an der Abbildung: Gabler, Stephan, RV-FZ-PA

Gabler, Hermann
Bauernhaus

1955

Gemälde, Malerei
Gouache

30 x 40 cm

Nachlass-Nr. **HG1955002**
Provenienz: Eigentümer: im Besitz Künstler:in

Permalink: https://www.werkdatenbank.de/documents/obj/wdb_00005957
Bildrechte: © Erb:innen
Inhaber:in der Rechte an der Abbildung: Gabler, Stephan, RV-FZ-PA

Gabler, Hermann
Mit der Klasse auf Hiddensee

1956

Gemälde, Malerei
Ölfarbe
Ölmalerei

40 x 64 cm

Nachlass-Nr. **HG1956001**
Provenienz: Eigentümer: im Besitz Künstler:in

Permalink: https://www.werkdatenbank.de/documents/obj/wdb_00004172
Bildrechte: © Erb:innen
Inhaber:in der Rechte an der Abbildung: Gabler, Stephan, RV-FZ-PA

Gabler, Hermann
Sächsische Schweiz (Elbsandsteingebirge)

1957

Gemälde, Malerei
Karton, Acrylfarbe
Acrylmalerei

57 x 39 cm

Nachlass-Nr. **HG1957001**
Provenienz: Eigentümer: im Besitz Künstler:in

Permalink: https://www.werkdatenbank.de/documents/obj/wdb_00005916
Bildrechte: © Erb:innen
Inhaber:in der Rechte an der Abbildung: Gabler, Stephan, RV-FZ-PA

Gabler, Hermann
Kammlandschaft Erzgebirge

Gemälde, Malerei
Aquarellfarbe
Aquarell

36 x 51 cm

Nachlass-Nr. **HG1957002**
Provenienz: Eigentümer: im Besitz Künstler:in

Permalink: https://www.werkdatenbank.de/documents/obj/wdb_00005937
Bildrechte: © Erb:innen
Inhaber:in der Rechte an der Abbildung: Gabler, Stephan, RV-FZ-PA

Gabler, Hermann
Bodetalsperre im Bau

1957

Gemälde, Malerei
Ölfarbe
Ölmalerei

50 x 60 cm

Nachlass-Nr. **HG1957003**
Provenienz: Eigentümer: im Besitz Künstler:in

Permalink: https://www.werkdatenbank.de/documents/obj/wdb_00011321
Bildrechte: © Erb:innen
Inhaber:in der Rechte an der Abbildung: Gabler, Stephan, RV-FZ-PA

Gabler, Hermann
Arbeit auf der Sperrmauer

1957

Gemälde, Malerei
Gouache

24,5 x 30 cm

Nachlass-Nr. **HG1957004**
Provenienz: Eigentümer: im Besitz Künstler:in

Permalink: https://www.werkdatenbank.de/documents/obj/wdb_00011323
Bildrechte: © Erb:innen
Inhaber:in der Rechte an der Abbildung: Gabler, Stephan, RV-FZ-PA

Gabler, Hermann
Arbeiter auf der Sperrmauer

Gemälde, Malerei
Gouache

25,6 x 34 cm

Nachlass-Nr. **HG1957005**
Provenienz: Eigentümer: im Besitz Künstler:in

Permalink: https://www.werkdatenbank.de/documents/obj/wdb_00006131
Bildrechte: © Erb:innen
Inhaber:in der Rechte an der Abbildung: Gabler, Stephan, RV-FZ-PA

Gabler, Hermann
Rappodetalsperre vor der Vollendung

1958

Gemälde, Malerei
Ölfarbe
Ölmalerei

49 x 69 cm

Nachlass-Nr. **HG1958002**
Provenienz: Eigentümer: im Besitz Künstler:in

Permalink: https://www.werkdatenbank.de/documents/obj/wdb_00011282
Bildrechte: © Erb:innen
Inhaber:in der Rechte an der Abbildung: Gabler, Stephan, RV-FZ-PA

Gabler, Hermann
Staulandschaft der Rappodetalsperre

1958

Gemälde, Malerei
Ölfarbe
Ölmalerei

60 x 100 cm

Nachlass-Nr. **HG1958003**
Provenienz: Eigentümer: im Besitz Künstler:in

Permalink: https://www.werkdatenbank.de/documents/obj/wdb_00005960
Bildrechte: © Erb:innen
Inhaber:in der Rechte an der Abbildung: Gabler, Stephan, RV-FZ-PA

Gabler, Hermann
Baustelle der Nickelhütte in St. Egidien

1959

Gemälde, Malerei
Ölfarbe
Ölmalerei

60 x 99 cm

Nachlass-Nr. **HG1959011**
Provenienz: Eigentümer: im Besitz Künstler:in

Permalink: https://www.werkdatenbank.de/documents/obj/wdb_00005939
Bildrechte: © Erb:innen
Inhaber:in der Rechte an der Abbildung: Gabler, Stephan, RV-FZ-PA

Gabler, Hermann
Bauernhof (Reetdach)

Gemälde, Malerei
Ölfarbe, Pappe
Ölmalerei
Öl auf Pappe
27 x 37 cm

Nachlass-Nr. **HG195X001**
Provenienz: Eigentümer: im Besitz Künstler:in

Permalink: https://www.werkdatenbank.de/documents/obj/wdb_00011276
Bildrechte: © Erb:innen
Inhaber:in der Rechte an der Abbildung: Gabler, Stephan, RV-FZ-PA

Gabler, Hermann
Baustelle in Chemnitz

Gemälde, Malerei
Gouache

40 x 60 cm

Nachlass-Nr. **HG195X002**
Provenienz: Eigentümer: im Besitz Künstler:in

Permalink: https://www.werkdatenbank.de/documents/obj/wdb_00005899
Bildrechte: © Erb:innen
Inhaber:in der Rechte an der Abbildung: Gabler, Stephan, RV-FZ-PA

Gabler, Hermann
Talsperrenbau

Gemälde, Malerei
Gouache, Papier

Gouache auf Papier
23,5 x 31 cm

Nachlass-Nr. **HG195X003**
Provenienz: Eigentümer: im Besitz Künstler:in

Permalink: https://www.werkdatenbank.de/documents/obj/wdb_00005940
Bildrechte: © Erb:innen
Inhaber:in der Rechte an der Abbildung: Gabler, Stephan, RV-FZ-PA

Gabler, Hermann
Im Steinbruch

Gemälde, Malerei
Ölfarbe
Ölmalerei
40 x 55 cm
Nachlass-Nr. **HG195X004**
Provenienz: Eigentümer: im Besitz Künstler:in

Permalink: https://www.werkdatenbank.de/documents/obj/wdb_00011329
Bildrechte: © Erb:innen
Inhaber:in der Rechte an der Abbildung: Gabler, Stephan, RV-FZ-PA

Gabler, Hermann
Blick ins Tal der Rappbode

Gemälde, Malerei
Ölfarbe
Ölmalerei
33 x 52,5 cm
Nachlass-Nr. **HG195X005**
Provenienz: Eigentümer: im Besitz Künstler:in

Permalink: https://www.werkdatenbank.de/documents/obj/wdb_00011330
Bildrechte: © Erb:innen
Inhaber:in der Rechte an der Abbildung: Gabler, Stephan, RV-FZ-PA

Gabler, Hermann
Staumauer

Gemälde, Malerei
Ölfarbe
Ölmalerei
29,5 x 39 cm
Nachlass-Nr. **HG195X006**
Provenienz: Eigentümer: im Besitz Künstler:in

Permalink: https://www.werkdatenbank.de/documents/obj/wdb_00005929
Bildrechte: © Erb:innen
Inhaber:in der Rechte an der Abbildung: Gabler, Stephan, RV-FZ-PA

Gabler, Hermann
Stillleben

Gemälde, Malerei
Ölfarbe
Ölmalerei
40 x 55 cm
Nachlass-Nr. **HG195X007**
Provenienz: Eigentümer: im Besitz Künstler:in

Permalink: https://www.werkdatenbank.de/documents/obj/wdb_00005404
Bildrechte: © Erb:innen
Inhaber:in der Rechte an der Abbildung: Gabler, Stephan, RV-FZ-PA

Gabler, Hermann
Abend an der Staumauer Rauschenbach

Gemälde, Malerei
Ölfarbe
Ölmalerei
60 x 80 cm
Nachlass-Nr. **HG1960001**
Provenienz: Eigentümer: im Besitz Künstler:in

Permalink: https://www.werkdatenbank.de/documents/obj/wdb_00005951
Bildrechte: © Erb:innen
Inhaber:in der Rechte an der Abbildung: Gabler, Stephan, RV-FZ-PA

Gabler, Hermann
Am fahrbaren Melkstand

1961

Gemälde, Malerei
Ölfarbe
Ölmalerei

50 x 65 cm

Nachlass-Nr. **HG1961001**
Provenienz: Eigentümer: im Besitz Künstler:in

Permalink: https://www.werkdatenbank.de/documents/obj/wdb_00004132
Bildrechte: © Erb:innen
Inhaber:in der Rechte an der Abbildung: Gabler, Stephan, RV-FZ-PA

Gabler, Hermann
Schloßteich II (Winter am Schloßteich)

1962

Gemälde, Malerei
Temperafarbe

59 x 39 cm

Nachlass-Nr. **HG1962001**
Provenienz: Eigentümer: im Besitz Künstler:in

Permalink: https://www.werkdatenbank.de/documents/obj/wdb_00005483
Bildrechte: © Erb:innen
Inhaber:in der Rechte an der Abbildung: Freigabe durch NSG am 13.04., RV-FZ-PA

Gabler, Hermann
Ansicht mit Fabrik

Gemälde, Malerei
Aquarellfarbe
Aquarell

57,5 x 40 cm

Nachlass-Nr. **HG1962002**
Provenienz: Eigentümer: im Besitz Künstler:in

Permalink: https://www.werkdatenbank.de/documents/obj/wdb_00010624
Bildrechte: © Erb:innen
Inhaber:in der Rechte an der Abbildung: Gabler, Stephan, RV-FZ-PA

Gabler, Hermann
Friedensfahrt, Einfahrt in das Stadion in Chemnitz

Gemälde, Malerei
Gouache

49 x 59 cm

Nachlass-Nr. **HG1962003**
Provenienz: Eigentümer: im Besitz Künstler:in

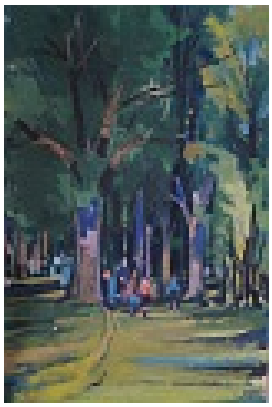

Permalink: https://www.werkdatenbank.de/documents/obj/wdb_00004174
Bildrechte: © Erb:innen
Inhaber:in der Rechte an der Abbildung: Gabler, Stephan, RV-FZ-PA

Gabler, Hermann
Kinder im Park

1963

Gemälde, Malerei
Gouache

39 x 59,5 cm

Nachlass-Nr. **HG1963001**
Provenienz: Eigentümer: im Besitz Künstler:in

Permalink: https://www.werkdatenbank.de/documents/obj/wdb_00005485
Bildrechte: © Erb:innen
Inhaber:in der Rechte an der Abbildung: Neue Sächsische Galerie am 13.04., RV-FZ-PA

Gabler, Hermann
Blankenauer Straße-Brücke

Gemälde, Malerei
Temperafarbe

68,2 x 45,1 cm

Nachlass-Nr. **HG1963002**
Provenienz: Eigentümer: im Besitz Künstler:in

Permalink: https://www.werkdatenbank.de/documents/obj/wdb_00011287
Bildrechte: © Erb:innen
Inhaber:in der Rechte an der Abbildung: Gabler, Stephan, RV-FZ-PA

Gabler, Hermann
Baustelle

1964

Gemälde, Malerei
Gouache

29 x 38 cm

Nachlass-Nr. **HG1964001**
Provenienz: Eigentümer: im Besitz Künstler:in

Permalink: https://www.werkdatenbank.de/documents/obj/wdb_00004087
Bildrechte: © Erb:innen
Inhaber:in der Rechte an der Abbildung: Gabler, Stephan, RV-FZ-PA

Gabler, Hermann
Sturm

1964

Gemälde, Malerei
Temperafarbe

71 x 48 cm

Nachlass-Nr. **HG1964002**
Provenienz: Eigentümer: im Besitz Künstler:in

Permalink: https://www.werkdatenbank.de/documents/obj/wdb_00011326
Bildrechte: © Erb:innen
Inhaber:in der Rechte an der Abbildung: Gabler, Stephan, RV-FZ-PA

Gabler, Hermann
Neubau Zentrum

1964

Gemälde, Malerei
Gouache

40,5 x 54 cm

Nachlass-Nr. **HG1964003**
Provenienz: Eigentümer: im Besitz Künstler:in

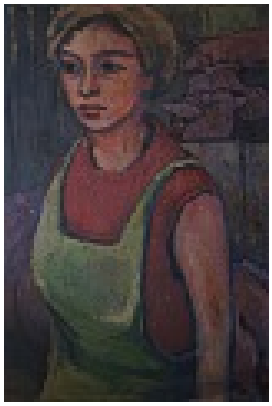

Permalink: https://www.werkdatenbank.de/documents/obj/wdb_00011300
Bildrechte: © Erb:innen
Inhaber:in der Rechte an der Abbildung: Gabler, Stephan, RV-FZ-PA

Gabler, Hermann
Tierpflegerin

1964

Gemälde, Malerei
Ölfarbe
Ölmalerei

65 x 50 cm

Nachlass-Nr. **HG1964004**
Provenienz: Eigentümer: im Besitz Künstler:in

Permalink: https://www.werkdatenbank.de/documents/obj/wdb_00005486
Bildrechte: © Erb:innen
Inhaber:in der Rechte an der Abbildung: Gabler, Stephan, RV-FZ-PA

Gabler, Hermann
Rathaus mit Baustelle Zentralhaltestelle

Gemälde, Malerei
Temperafarbe

43,7 x 63,7 cm

Nachlass-Nr. **HG1965001**
Provenienz: Eigentümer: im Besitz Künstler:in

Permalink: https://www.werkdatenbank.de/documents/obj/wdb_00010620
Bildrechte: © Erb:innen
Inhaber:in der Rechte an der Abbildung: Gabler, Stephan, RV-FZ-PA

Gabler, Hermann
Karl-Marx-Stadt, Blick zum Roten Turm

1965

Gemälde, Malerei
Gouache

40 x 60 cm

Nachlass-Nr. **HG1965003**
Provenienz: Eigentümer: im Besitz Künstler:in

Permalink: https://www.werkdatenbank.de/documents/obj/wdb_00010623
Bildrechte: © Erb:innen
Inhaber:in der Rechte an der Abbildung: Gabler, Stephan, RV-FZ-PA

Gabler, Hermann
Weihnachtsmarkt

Gemälde, Malerei
Gouache

44 x 63 cm

Nachlass-Nr. **HG1965004**
Provenienz: Eigentümer: im Besitz Künstler:in

Permalink: https://www.werkdatenbank.de/documents/obj/wdb_00011277
Bildrechte: © Erb:innen
Inhaber:in der Rechte an der Abbildung: Gabler, Stephan, RV-FZ-PA

Gabler, Hermann
Baustelle HKW Nord II

Gemälde, Malerei
Gouache

44 x 65 cm

Nachlass-Nr. **HG1966001**
Provenienz: Eigentümer: im Besitz Künstler:in

Permalink: https://www.werkdatenbank.de/documents/obj/wdb_00005912
Bildrechte: © Erb:innen
Inhaber:in der Rechte an der Abbildung: Gabler, Stephan, RV-FZ-PA

Gabler, Hermann
Weihnachtsmarkt

1966

Gemälde, Malerei
Gouache

44 x 64,5 cm

Nachlass-Nr. **HG1966002**
Provenienz: Eigentümer: im Besitz Künstler:in

Permalink: https://www.werkdatenbank.de/documents/obj/wdb_00004095
Bildrechte: © Erb:innen
Inhaber:in der Rechte an der Abbildung: Gabler, Stephan, RV-FZ-PA

Gabler, Hermann
Johanngeorgenstadt

1982

Gemälde, Malerei
Aquarellfarbe
Aquarell

62 x 47 cm

Nachlass-Nr. **HG1966003**
Provenienz: Eigentümer: im Besitz Künstler:in

Permalink: https://www.werkdatenbank.de/documents/obj/wdb_00005911
Bildrechte: © Erb:innen
Inhaber:in der Rechte an der Abbildung: Gabler, Stephan, RV-FZ-PA

Gabler, Hermann

Talsperrenbau Rauschenbach "Die Mauer wächst"

1967

Gemälde, Malerei

Gouache

45 x 64,5 cm

Nachlass-Nr. **HG1967001**

Provenienz: Eigentümer: im Besitz Künstler:in

Permalink: https://www.werkdatenbank.de/documents/obj/wdb_00005915
Bildrechte: © Erb:innen
Inhaber:in der Rechte an der Abbildung: Gabler, Stephan, RV-FZ-PA

Gabler, Hermann

Bau der (ersten) Zentralhaltestelle

1967

Gemälde, Malerei

Gouache

43 x 63,5 cm

Nachlass-Nr. **HG1967002**

Provenienz: Eigentümer: im Besitz Künstler:in

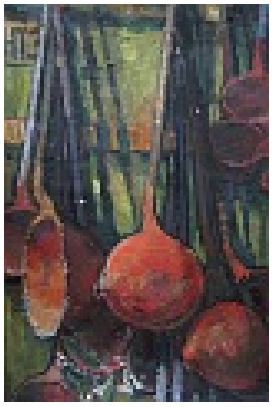

Permalink: https://www.werkdatenbank.de/documents/obj/wdb_00011303
Bildrechte: © Erb:innen
Inhaber:in der Rechte an der Abbildung: Gabler, Stephan, RV-FZ-PA

Gabler, Hermann

In der Gießerei

1967

Gemälde, Malerei

Ölfarbe

Ölmalerei

80 x 60 cm

Nachlass-Nr. **HG1967003**

Provenienz: Eigentümer: im Besitz Künstler:in

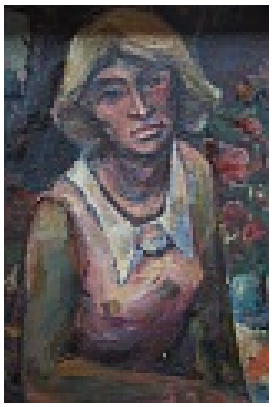

Permalink: https://www.werkdatenbank.de/documents/obj/wdb_00011302
Bildrechte: © Erb:innen
Inhaber:in der Rechte an der Abbildung: Gabler, Stephan, RV-FZ-PA

Gabler, Hermann
Bildnis Ursel

1968

Gemälde, Malerei
Ölfarbe
Ölmalerei

80 x 60 cm

Nachlass-Nr. **HG1968001**
Provenienz: Eigentümer: im Besitz Künstler:in

Permalink: https://www.werkdatenbank.de/documents/obj/wdb_00005492
Bildrechte: © Erb:innen
Inhaber:in der Rechte an der Abbildung: Neue Sächsische Galerie, RV-FZ-PA

Gabler, Hermann
Kalkwerk Herold

Gemälde, Malerei
Ölfarbe, Hartfaser
Ölmalerei
Öl auf Hartfaser
50 x 70 cm

Nachlass-Nr. **HG1968002**
Provenienz: Eigentümer: im Besitz Künstler:in

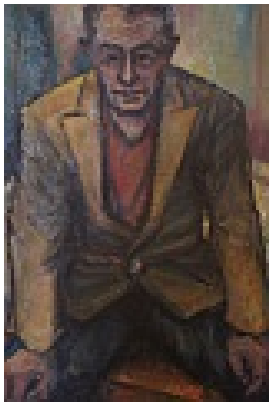

Permalink: https://www.werkdatenbank.de/documents/obj/wdb_00005946
Bildrechte: © Erb:innen
Inhaber:in der Rechte an der Abbildung: Gabler, Stephan, RV-FZ-PA

Gabler, Hermann
Feldbaubrigadier Otto Starke

1968

Gemälde, Malerei
Ölfarbe
Ölmalerei

100 x 70 cm

Nachlass-Nr. **HG1968003**
Provenienz: Eigentümer: im Besitz Künstler:in

Permalink: https://www.werkdatenbank.de/documents/obj/wdb_00005824
Bildrechte: © Erb:innen
Inhaber:in der Rechte an der Abbildung: Gabler, Stephan, RV-FZ-PA

Gabler, Hermann
Haus am Berg

Gemälde, Malerei
Gouache

61 x 90 cm

Nachlass-Nr. **HG1969001**
Provenienz: Eigentümer: im Besitz Künstler:in

Permalink: https://www.werkdatenbank.de/documents/obj/wdb_00011288
Bildrechte: © Erb:innen
Inhaber:in der Rechte an der Abbildung: Gabler, Stephan, RV-FZ-PA

Gabler, Hermann
Kaukasische Landschaft

1969

Gemälde, Malerei
Ölfarbe
Ölmalerei

60 x 100 cm

Nachlass-Nr. **HG1969002**
Provenienz: Eigentümer: im Besitz Künstler:in

Permalink: https://www.werkdatenbank.de/documents/obj/wdb_00001657
Bildrechte: © Erb:innen
Inhaber:in der Rechte an der Abbildung: Gabler, Stephan, RV-FZ-PA

Gabler, Hermann
Bauernweg

Gemälde, Malerei
Gouache

45 x 65 cm

Nachlass-Nr. **HG196X001**
Provenienz: Eigentümer: Privatsammlung, Vorbesitzer: im Besitz Künstler:in

Permalink: https://www.werkdatenbank.de/documents/obj/wdb_00005378
Bildrechte: © Erb:innen
Inhaber:in der Rechte an der Abbildung: Gabler, Stephan, RV-FZ-PA

Gabler, Hermann
Flussbrücke

Gemälde, Malerei
Temperafarbe, Pappe
Tempera auf Pappe

50 x 70 cm

Nachlass-Nr. **HG196X002**
Provenienz: Eigentümer: im Besitz Künstler:in

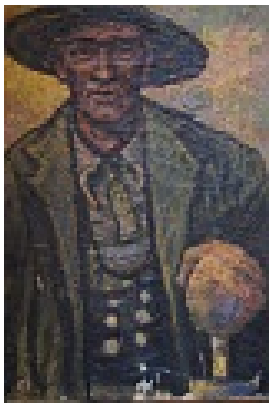

Permalink: https://www.werkdatenbank.de/documents/obj/wdb_00005938
Bildrechte: © Erb:innen
Inhaber:in der Rechte an der Abbildung: Gabler, Stephan, RV-FZ-PA

Gabler, Hermann
Hirte

Gemälde, Malerei
Ölfarbe
Ölmalerei
80 x 60 cm
Nachlass-Nr. **HG196X003**
Provenienz: Eigentümer: im Besitz Künstler:in

Permalink: https://www.werkdatenbank.de/documents/obj/wdb_00011285
Bildrechte: © Erb:innen
Inhaber:in der Rechte an der Abbildung: Gabler, Stephan, RV-FZ-PA

Gabler, Hermann
Kühe vor einer Stallanlage

Gemälde, Malerei
42 x 59,5 cm
Nachlass-Nr. **HG196X004**
Provenienz: Eigentümer: im Besitz Künstler:in

Permalink: https://www.werkdatenbank.de/documents/obj/wdb_00011286
Bildrechte: © Erb:innen
Inhaber:in der Rechte an der Abbildung: Gabler, Stephan, RV-FZ-PA

Gabler, Hermann
Mähdrescher im Bauernhof

Gemälde, Malerei
Gouache
48 x 60 cm
Nachlass-Nr. **HG196X005**
Provenienz: Eigentümer: im Besitz Künstler:in

Permalink: https://www.werkdatenbank.de/documents/obj/wdb_00011298
Bildrechte: © Erb:innen
Inhaber:in der Rechte an der Abbildung: Gabler, Stephan, RV-FZ-PA

Gabler, Hermann
Kaukasische Blumenverkäuferin

Gemälde, Malerei
Gouache, Ölfarbe
Ölmalerei
Öl mit Gouache
70 x 100 cm
Nachlass-Nr. **HG196X006**
Provenienz: Eigentümer: im Besitz Künstler:in

Permalink: https://www.werkdatenbank.de/documents/obj/wdb_00011299
Bildrechte: © Erb:innen
Inhaber:in der Rechte an der Abbildung: Gabler, Stephan, RV-FZ-PA

Gabler, Hermann
Landschaft mit Traktor

Gemälde, Malerei
Gouache, Ölfarbe
Ölmalerei
Öl mit Gouache
70 x 100 cm
Nachlass-Nr. **HG196X010**
Provenienz: Eigentümer: im Besitz Künstler:in

Permalink: https://www.werkdatenbank.de/documents/obj/wdb_00006133
Bildrechte: © Erb:innen
Inhaber:in der Rechte an der Abbildung: Gabler, Stephan, RV-FZ-PA

Gabler, Hermann
Mähdrescher bei der Ernte

Gemälde, Malerei
Ölfarbe
Ölmalerei
50 x 70 cm
Nachlass-Nr. **HG196X011**
Provenienz: Eigentümer: im Besitz Künstler:in

Permalink: https://www.werkdatenbank.de/documents/obj/wdb_00005914
Bildrechte: © Erb:innen
Inhaber:in der Rechte an der Abbildung: Gabler, Stephan, RV-FZ-PA

Gabler, Hermann
Halde in Johanngeorgenstadt

1970
Gemälde, Malerei
Gouache
43,5 x 63,5 cm
Nachlass-Nr. **HG1970003**
Provenienz: Eigentümer: im Besitz Künstler:in

Permalink: https://www.werkdatenbank.de/documents/obj/wdb_00005954
Bildrechte: © Erb:innen
Inhaber:in der Rechte an der Abbildung: Gabler, Stephan, RV-FZ-PA

Gabler, Hermann
Der Gratweg

1971
Gemälde, Malerei
Ölfarbe
Ölmalerei
75 x 105 cm
Nachlass-Nr. **HG1971001**
Provenienz: Eigentümer: im Besitz Künstler:in

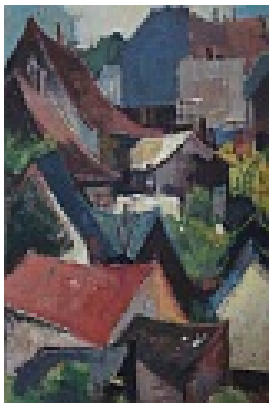

Permalink: https://www.werkdatenbank.de/documents/obj/wdb_00005880
Bildrechte: © Erb:innen
Inhaber:in der Rechte an der Abbildung: Gabler, Stephan, RV-FZ-PA

Gabler, Hermann
Dächer von Oederan

Gemälde, Malerei
Gouache

43,3 x 64,7 cm

Nachlass-Nr. **HG1972001**
Provenienz: Eigentümer: im Besitz Künstler:in

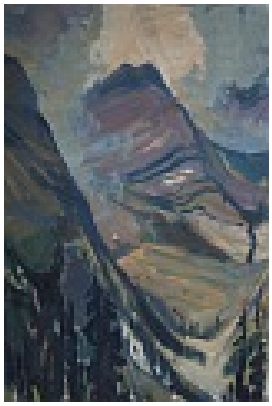

Permalink: https://www.werkdatenbank.de/documents/obj/wdb_00004169
Bildrechte: © Erb:innen
Inhaber:in der Rechte an der Abbildung: Gabler, Stephan, RV-FZ-PA

Gabler, Hermann
Berg Gasprowy Wirch, Hohe Tatra

1974.09.01

Gemälde, Malerei
Gouache

45 x 54 cm

Nachlass-Nr. **HG1974001**
Provenienz: Eigentümer: im Besitz Künstler:in

Permalink: https://www.werkdatenbank.de/documents/obj/wdb_00005400
Bildrechte: © Erb:innen
Inhaber:in der Rechte an der Abbildung: Gabler, Stephan, RV-FZ-PA

Gabler, Hermann
Strandkiefern

1984

Gemälde, Malerei
Gouache

46 x 68 cm

Nachlass-Nr. **HG1974002**
Provenienz: Eigentümer: im Besitz Künstler:in

Permalink: https://www.werkdatenbank.de/documents/obj/wdb_00005908
Bildrechte: © Erb:innen
Inhaber:in der Rechte an der Abbildung: Gabler, Stephan, RV-FZ-PA

Gabler, Hermann
Flusslandschaft

1974

Gemälde, Malerei
Gouache

43,5 x 61 cm

Nachlass-Nr. **HG1974003**
Provenienz: Eigentümer: im Besitz Künstler:in

Permalink: https://www.werkdatenbank.de/documents/obj/wdb_00005909
Bildrechte: © Erb:innen
Inhaber:in der Rechte an der Abbildung: Gabler, Stephan, RV-FZ-PA

Gabler, Hermann
Kinderwaldschänke

Gemälde, Malerei
Gouache

43 x 61,5 cm

Nachlass-Nr. **HG1974004**
Provenienz: Eigentümer: im Besitz Künstler:in

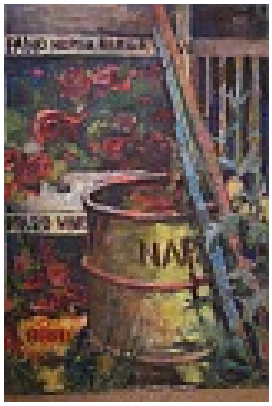

Permalink: https://www.werkdatenbank.de/documents/obj/wdb_00005958
Bildrechte: © Erb:innen
Inhaber:in der Rechte an der Abbildung: Gabler, Stephan, RV-FZ-PA

Gabler, Hermann
Am Grab von Paplo Neruda

1976

Gemälde, Malerei
Ölfarbe
Ölmalerei

70 x 70 cm

Nachlass-Nr. **HG1976001**
Provenienz: Eigentümer: im Besitz Künstler:in

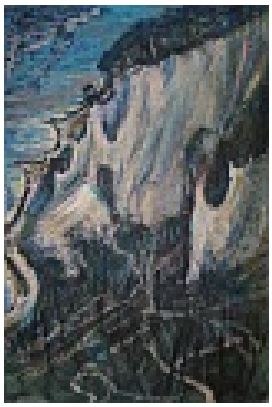

Permalink: https://www.werkdatenbank.de/documents/obj/wdb_00004083
Bildrechte: © Erb:innen
Inhaber:in der Rechte an der Abbildung: Gabler, Stephan, RV-FZ-PA

Gabler, Hermann
Kreidefelsen

1977

Gemälde, Malerei
Gouache

44 x 66 cm

Nachlass-Nr. **HG1977001**
Provenienz: Eigentümer: im Besitz Künstler:in

Permalink: https://www.werkdatenbank.de/documents/obj/wdb_00005401
Bildrechte: © Erb:innen
Inhaber:in der Rechte an der Abbildung: Gabler, Stephan, RV-FZ-PA

Gabler, Hermann
Hetzdorfer Viadukt

1977

Gemälde, Malerei
Ölfarbe
Ölmalerei

80 x 60 cm

Nachlass-Nr. **HG1977002**
Provenienz: Eigentümer: im Besitz Künstler:in

Permalink: https://www.werkdatenbank.de/documents/obj/wdb_00005405
Bildrechte: © Erb:innen
Inhaber:in der Rechte an der Abbildung: Gabler, Stephan, RV-FZ-PA

Gabler, Hermann
Frühlingsgewitter mit Blick zur Augustusburg

Gemälde, Malerei
Leinwand, Ölfarbe
Ölmalerei

60 x 80 cm

Nachlass-Nr. **HG1978001**
Provenienz: Eigentümer: im Besitz Künstler:in

Permalink: https://www.werkdatenbank.de/documents/obj/wdb_00005617
Bildrechte: © Erb:innen
Inhaber:in der Rechte an der Abbildung: Gabler, Stephan, RV-FZ-PA

Gabler, Hermann
Kreideküste

Gemälde, Malerei
Gouache

47 x 73 cm

Nachlass-Nr. **HG1978002**
Provenienz: Eigentümer: im Besitz Künstler:in

Permalink: https://www.werkdatenbank.de/documents/obj/wdb_00005489
Bildrechte: © Erb:innen
Inhaber:in der Rechte an der Abbildung: Gabler, Stephan, RV-FZ-PA

Gabler, Hermann
Stadt im Schnee (Augustusburg)

1978

Gemälde, Malerei
Ölfarbe
Ölmalerei

60 x 80 cm

Nachlass-Nr. **HG1978004**
Provenienz: Eigentümer: im Besitz Künstler:in

Permalink: https://www.werkdatenbank.de/documents/obj/wdb_00005810
Bildrechte: © Erb:innen
Inhaber:in der Rechte an der Abbildung: Gabler, Stephan, RV-FZ-PA

Gabler, Hermann
Gebirgstal

Gemälde, Malerei
Aquarellfarbe
Aquarell

46 x 68 cm

Nachlass-Nr. **HG1978005**
Provenienz: Eigentümer: im Besitz Künstler:in

Permalink: https://www.werkdatenbank.de/documents/obj/wdb_00005878
Bildrechte: © Erb:innen
Inhaber:in der Rechte an der Abbildung: Gabler, Stephan, RV-FZ-PA

Gabler, Hermann
"Blühende Erde", Talsperre Eibenstock

Gemälde, Malerei
Aquarellfarbe, Ölkreide, Papier
Aquarell
Aquarell auf Papier
53 x 73,5 cm

Nachlass-Nr. **HG1978006**
Provenienz: Eigentümer: im Besitz Künstler:in

Permalink: https://www.werkdatenbank.de/documents/obj/wdb_00005881
Bildrechte: © Erb:innen
Inhaber:in der Rechte an der Abbildung: Gabler, Stephan, RV-FZ-PA

Gabler, Hermann
Erzgebirge Tal

Gemälde, Malerei
Gouache

64,5 x 44 cm

Nachlass-Nr. **HG197X001**
Provenienz: Eigentümer: im Besitz Künstler:in

Permalink: https://www.werkdatenbank.de/documents/obj/wdb_00004168
Bildrechte: © Erb:innen
Inhaber:in der Rechte an der Abbildung: Gabler, Stephan, RV-FZ-PA

Gabler, Hermann
Rysy

Gemälde, Malerei
Ölpastelle
70,5 x 74 cm
Nachlass-Nr. **HG197X002**
Provenienz: Eigentümer: im Besitz Künstler:in

Permalink: https://www.werkdatenbank.de/documents/obj/wdb_00005406
Bildrechte: © Erb:innen
Inhaber:in der Rechte an der Abbildung: Gabler, Stephan, RV-FZ-PA

Gabler, Hermann
Talsperre Malter

Gemälde, Malerei
Ölfarbe
Ölmalerei
57 x 78 cm
Nachlass-Nr. **HG197X003**
Provenienz: Eigentümer: im Besitz Künstler:in

Permalink: https://www.werkdatenbank.de/documents/obj/wdb_00005943
Bildrechte: © Erb:innen
Inhaber:in der Rechte an der Abbildung: Gabler, Stephan, RV-FZ-PA

Gabler, Hermann
Blick zur Augustusburg

Gemälde, Malerei
Ölfarbe
Ölmalerei
56 x 74,5 cm
Nachlass-Nr. **HG197X004**
Provenienz: Eigentümer: im Besitz Künstler:in

Permalink: https://www.werkdatenbank.de/documents/obj/wdb_00005808
Bildrechte: © Erb:innen
Inhaber:in der Rechte an der Abbildung: Gabler, Stephan, RV-FZ-PA

Gabler, Hermann
Bergsee

Zeichnung, Zeichnung
Tusche
Tuschezeichnung
weiß gehöht
37 x 46 cm
Nachlass-Nr. **HG197X006**
Provenienz: Eigentümer: im Besitz Künstler:in

Permalink: https://www.werkdatenbank.de/documents/obj/wdb_00005941
Bildrechte: © Erb:innen
Inhaber:in der Rechte an der Abbildung: Gabler, Stephan, RV-FZ-PA

Gabler, Hermann
Dorfstraße/ Siedlungsweg

Gemälde, Malerei
Ölfarbe
Ölmalerei
54 x 69 cm
Nachlass-Nr. **HG197X008**
Provenienz: Eigentümer: im Besitz Künstler:in

Permalink: https://www.werkdatenbank.de/documents/obj/wdb_00005942
Bildrechte: © Erb:innen
Inhaber:in der Rechte an der Abbildung: Gabler, Stephan, RV-FZ-PA

Gabler, Hermann
Brücke in Braunsdorf

Gemälde, Malerei
Ölfarbe
Ölmalerei
45 x 60 cm
Nachlass-Nr. **HG197X009**
Provenienz: Eigentümer: im Besitz Künstler:in

Permalink: https://www.werkdatenbank.de/documents/obj/wdb_00005945
Bildrechte: © Erb:innen
Inhaber:in der Rechte an der Abbildung: Gabler, Stephan, RV-FZ-PA

Gabler, Hermann
Baikalsee im April

Gemälde, Malerei
Gouache
65 x 85 cm
Nachlass-Nr. **HG197X010**
Provenienz: Eigentümer: im Besitz Künstler:in

Permalink: https://www.werkdatenbank.de/documents/obj/wdb_00010626
Bildrechte: © Erb:innen
Inhaber:in der Rechte an der Abbildung: Gabler, Stephan, RV-FZ-PA

Gabler, Hermann
Stadtansicht von Chemnitz Johannesplatz

Gemälde, Malerei
Gouache
67,5 x 45,5 cm
Nachlass-Nr. **HG197X011**
Provenienz: Eigentümer: im Besitz Künstler:in

Permalink: https://www.werkdatenbank.de/documents/obj/wdb_00004133
Bildrechte: © Erb:innen
Inhaber:in der Rechte an der Abbildung: Gabler, Stephan, RV-FZ-PA

Gabler, Hermann
Mittelgebirge mit Bäumen

Gemälde, Malerei
Gouache
62 x 42 cm
Nachlass-Nr. **HG197X012**
Provenienz: Eigentümer: im Besitz Künstler:in

Permalink: https://www.werkdatenbank.de/documents/obj/wdb_00010628
Bildrechte: © Erb:innen
Inhaber:in der Rechte an der Abbildung: Gabler, Stephan, RV-FZ-PA

Gabler, Hermann
Blick zur Augustusburg

Gemälde, Malerei
Gouache

57,5 x 41,5 cm

Nachlass-Nr. **HG197X013**
Provenienz: Eigentümer: im Besitz Künstler:in

Permalink: https://www.werkdatenbank.de/documents/obj/wdb_00005402
Bildrechte: © Erb:innen
Inhaber:in der Rechte an der Abbildung: Gabler, Stephan, RV-FZ-PA

Gabler, Hermann
Berglandschaft bei Seiffen

Gemälde, Malerei
Gouache

62 x 80,5 cm

Nachlass-Nr. **HG197X014**
Provenienz: Eigentümer: im Besitz Künstler:in

Permalink: https://www.werkdatenbank.de/documents/obj/wdb_00005882
Bildrechte: © Erb:innen
Inhaber:in der Rechte an der Abbildung: Gabler, Stephan, RV-FZ-PA

Gabler, Hermann
Unser Garten in Glösa

Gemälde, Malerei
Gouache

56,3 x 43 cm

Nachlass-Nr. **HG1980004**
Provenienz: Eigentümer: im Besitz Künstler:in

Permalink: https://www.werkdatenbank.de/documents/obj/wdb_00005883
Bildrechte: © Erb:innen
Inhaber:in der Rechte an der Abbildung: Gabler, Stephan, RV-FZ-PA

Gabler, Hermann
Oederaner Ansicht

Gemälde, Malerei
Aquarellfarbe
Aquarell

47 x 35 cm

Nachlass-Nr. **HG1980005**
Provenienz: Eigentümer: im Besitz Künstler:in

Permalink: https://www.werkdatenbank.de/documents/obj/wdb_00005884
Bildrechte: © Erb:innen
Inhaber:in der Rechte an der Abbildung: Gabler, Stephan, RV-FZ-PA

Gabler, Hermann
Gasse in Oederan

Gemälde, Malerei
Gouache

64,5 x 44,5 cm

Nachlass-Nr. **HG1980006**
Provenienz: Eigentümer: im Besitz Künstler:in

Permalink: https://www.werkdatenbank.de/documents/obj/wdb_00005900
Bildrechte: © Erb:innen
Inhaber:in der Rechte an der Abbildung: Gabler, Stephan, RV-FZ-PA

Gabler, Hermann
Blick zu Fichtel- und Keilberg

1980

Gemälde, Malerei
Aquarellfarbe
Aquarell

48 x 42 cm

Nachlass-Nr. **HG1980008**
Provenienz: Eigentümer: im Besitz Künstler:in

Permalink: https://www.werkdatenbank.de/documents/obj/wdb_00011278
Bildrechte: © Erb:innen
Inhaber:in der Rechte an der Abbildung: Gabler, Stephan, RV-FZ-PA

Gabler, Hermann
Skisprungschanze Oberwiesenthal

Gemälde, Malerei
Gouache, Ölfarbe
Ölmalerei

60 x 80 cm

Nachlass-Nr. **HG1981002**
Provenienz: Eigentümer: im Besitz Künstler:in

Permalink: https://www.werkdatenbank.de/documents/obj/wdb_00010627
Bildrechte: © Erb:innen
Inhaber:in der Rechte an der Abbildung: Gabler, Stephan, RV-FZ-PA

Gabler, Hermann
Erzgebirgslandschaft

1981

Gemälde, Malerei
Gouache

57,5 x 44,5 cm

Nachlass-Nr. **HG1981003**
Provenienz: Eigentümer: im Besitz Künstler:in

Permalink: https://www.werkdatenbank.de/documents/obj/wdb_00011284
Bildrechte: © Erb:innen
Inhaber:in der Rechte an der Abbildung: Gabler, Stephan, RV-FZ-PA

Gabler, Hermann
In der Taiga

1981

Gemälde, Malerei
Ölfarbe
Ölmalerei

46 x 61 cm

Nachlass-Nr. **HG1981005**
Provenienz: Eigentümer: im Besitz Künstler:in

Permalink: https://www.werkdatenbank.de/documents/obj/wdb_00004077
Bildrechte: © Erb:innen
Inhaber:in der Rechte an der Abbildung: Gabler, Stephan, RV-FZ-PA

Gabler, Hermann
Landschaft mit blühenden Bäumen

Gemälde, Malerei
Temperafarbe
48 x 36 cm
Nachlass-Nr. **HG1982001**
Provenienz: Eigentümer: im Besitz Künstler:in

Permalink: https://www.werkdatenbank.de/documents/obj/wdb_00005786
Bildrechte: © Erb:innen
Inhaber:in der Rechte an der Abbildung: Gabler, Stephan, RV-FZ-PA

Gabler, Hermann
Laubwald

1982
Gemälde, Malerei
Aquarellfarbe
Aquarell
47 x 62 cm
Nachlass-Nr. **HG1982004**
Provenienz: Eigentümer: im Besitz Künstler:in

Permalink: https://www.werkdatenbank.de/documents/obj/wdb_00001616
Bildrechte: © Erb:innen
Inhaber:in der Rechte an der Abbildung: Stephan Gabler in den Dateieigenschaften, RV-FZ-PA

Gabler, Hermann
Blick von Flöha zur Augustusburg (mit Baustelle Neubaugebiet)

Gemälde, Malerei
Ölfarbe
Ölmalerei
60 x 100 cm
Nachlass-Nr. **HG1983001**
Provenienz: Eigentümer: im Besitz Künstler:in

Permalink: https://www.werkdatenbank.de/documents/obj/wdb_00005487
Bildrechte: © Erb:innen
Inhaber:in der Rechte an der Abbildung: NSG vom 13.04.2017, RV-FZ-PA

Gabler, Hermann
Augustusburg - Maler in seiner Landschaft

Gemälde, Malerei
Ölfarbe, Hartfaser
Ölmalerei
Öl auf Hartfaser
89 x 61 cm
Nachlass-Nr. **HG1983002**
Provenienz: Eigentümer: im Besitz Künstler:in

Permalink: https://www.werkdatenbank.de/documents/obj/wdb_00005956
Bildrechte: © Erb:innen
Inhaber:in der Rechte an der Abbildung: Gabler, Stephan, RV-FZ-PA

Gabler, Hermann
Elbtal

1983

Gemälde, Malerei
Ölfarbe
Ölmalerei

62 x 74 cm

Nachlass-Nr. **HG1983005**
Provenienz: Eigentümer: im Besitz Künstler:in

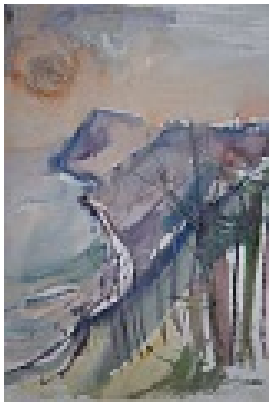

Permalink: https://www.werkdatenbank.de/documents/obj/wdb_00005767
Bildrechte: © Erb:innen
Inhaber:in der Rechte an der Abbildung: Gabler, Stephan, RV-FZ-PA

Gabler, Hermann
Steilküste Binz (Rügen)

Gemälde, Malerei
Aquarellfarbe, Papier
Aquarell

34 x 25 cm

Nachlass-Nr. **HG1984006**
Provenienz: Eigentümer: im Besitz Künstler:in

Permalink: https://www.werkdatenbank.de/documents/obj/wdb_00004170
Bildrechte: © Erb:innen
Inhaber:in der Rechte an der Abbildung: Gabler, Stephan, RV-FZ-PA

Gabler, Hermann
Buchenwald auf Stubbenkammer

1985

Gemälde, Malerei
Aquarellfarbe
Aquarell

24 x 33 cm

Nachlass-Nr. **HG1985001**
Provenienz: Eigentümer: im Besitz Künstler:in

Permalink: https://www.werkdatenbank.de/documents/obj/wdb_00005849
Bildrechte: © Erb:innen
Inhaber:in der Rechte an der Abbildung: Gabler, Stephan, RV-FZ-PA

Gabler, Hermann
Blick von der Lausche zum böhmischen Mittelgebirge

Gemälde, Malerei
Aquarellfarbe
Aquarell

39 x 57 cm

Nachlass-Nr. **HG1985003**
Provenienz: Eigentümer: im Besitz Künstler:in

Permalink: https://www.werkdatenbank.de/documents/obj/wdb_00005484
Bildrechte: © Erb:innen
Inhaber:in der Rechte an der Abbildung: Gabler, Stephan, RV-FZ-PA

Gabler, Hermann
Landschaft - Elbsandsteingebirge

Gemälde, Malerei
Aquarellfarbe
Aquarell
62,8 x 43,7 cm
Nachlass-Nr. **HG1986001**
Provenienz: Eigentümer: im Besitz Künstler:in

Permalink: https://www.werkdatenbank.de/documents/obj/wdb_00005885
Bildrechte: © Erb:innen
Inhaber:in der Rechte an der Abbildung: Gabler, Stephan, RV-FZ-PA

Gabler, Hermann
Sommerregen bei Annaberg

Gemälde, Malerei
Aquarellfarbe
Aquarell
48,3 x 36 cm
Nachlass-Nr. **HG1986003**
Provenienz: Eigentümer: im Besitz Künstler:in

Permalink: https://www.werkdatenbank.de/documents/obj/wdb_00005481
Bildrechte: © Erb:innen
Inhaber:in der Rechte an der Abbildung: Gabler, Stephan, RV-FZ-PA

Gabler, Hermann
Blumenstilleben

Gemälde, Malerei
Aquarellfarbe
Aquarell
36 x 47,8 cm
Nachlass-Nr. **HG1987001**
Provenienz: Eigentümer: Unbekannt

Permalink: https://www.werkdatenbank.de/documents/obj/wdb_00005902
Bildrechte: © Erb:innen
Inhaber:in der Rechte an der Abbildung: Gabler, Stephan, RV-FZ-PA

Gabler, Hermann
Bärenburg

1987
Gemälde, Malerei
Aquarellfarbe
Aquarell
36 x 48 cm
Nachlass-Nr. **HG1987002**
Provenienz: Eigentümer: im Besitz Künstler:in

Permalink: https://www.werkdatenbank.de/documents/obj/wdb_00006128
Bildrechte: © Erb:innen
Inhaber:in der Rechte an der Abbildung: Gabler, Stephan, RV-FZ-PA

Gabler, Hermann
Neubau Sonnenberg

1987

Gemälde, Malerei
Ölfarbe
Ölmalerei

75 x 90 cm

Nachlass-Nr. **HG1987003**
Provenienz: Eigentümer: im Besitz Künstler:in

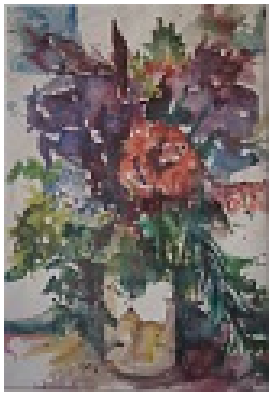

Permalink: https://www.werkdatenbank.de/documents/obj/wdb_00011332
Bildrechte: © Erb:innen
Inhaber:in der Rechte an der Abbildung: Gabler, Stephan, RV-FZ-PA

Gabler, Hermann
Blumenstrauß

1987

Gemälde, Malerei
Aquarellfarbe
Aquarell

60 x 40 cm

Nachlass-Nr. **HG1987004**
Provenienz: Eigentümer: Unbekannt

Permalink: https://www.werkdatenbank.de/documents/obj/wdb_00011283
Bildrechte: © Erb:innen
Inhaber:in der Rechte an der Abbildung: Gabler, Stephan, RV-FZ-PA

Gabler, Hermann
Braunkohlekraftwerk

1987

Gemälde, Malerei
Ölfarbe
Ölmalerei

62 x 80 cm

Nachlass-Nr. **HG1987005**
Provenienz: Eigentümer: im Besitz Künstler:in

Permalink: https://www.werkdatenbank.de/documents/obj/wdb_00004085
Bildrechte: © Erb:innen
Inhaber:in der Rechte an der Abbildung: Gabler, Stephan, RV-FZ-PA

Gabler, Hermann
Sassnitz

1984

Gemälde, Malerei
Aquarellfarbe
Aquarell

46 x 35 cm

Nachlass-Nr. **HG1988001**
Provenienz: Eigentümer: im Besitz Künstler:in

Permalink: https://www.werkdatenbank.de/documents/obj/wdb_00005847
Bildrechte: © Erb:innen
Inhaber:in der Rechte an der Abbildung: Gabler, Stephan, RV-FZ-PA

Gabler, Hermann
Fichtelberg

Gemälde, Malerei
Aquarellfarbe
Aquarell
50 x 66 cm
Nachlass-Nr. **HG1988002**
Provenienz: Eigentümer: im Besitz Künstler:in

Permalink: https://www.werkdatenbank.de/documents/obj/wdb_00005901
Bildrechte: © Erb:innen
Inhaber:in der Rechte an der Abbildung: Gabler, Stephan, RV-FZ-PA

Gabler, Hermann
Blick zum Erzgebirgskamm

1988
Gemälde, Malerei
Aquarellfarbe
Aquarell
25,5 x 34 cm
Nachlass-Nr. **HG1988003**
Provenienz: Eigentümer: im Besitz Künstler:in

Permalink: https://www.werkdatenbank.de/documents/obj/wdb_00005903
Bildrechte: © Erb:innen
Inhaber:in der Rechte an der Abbildung: Gabler, Stephan, RV-FZ-PA

Gabler, Hermann
Gebirgsblick

1988
Gemälde, Malerei
Aquarellfarbe
Aquarell
42 x 60 cm
Nachlass-Nr. **HG1988004**
Provenienz: Eigentümer: im Besitz Künstler:in

Permalink: https://www.werkdatenbank.de/documents/obj/wdb_00005904
Bildrechte: © Erb:innen
Inhaber:in der Rechte an der Abbildung: Gabler, Stephan, RV-FZ-PA

Gabler, Hermann
Gelber Himmel im Gebirge

1988
Gemälde, Malerei
Aquarellfarbe
Aquarell
36 x 48 cm
Nachlass-Nr. **HG1988005**
Provenienz: Eigentümer: im Besitz Künstler:in

Permalink: https://www.werkdatenbank.de/documents/obj/wdb_00005905
Bildrechte: © Erb:innen
Inhaber:in der Rechte an der Abbildung: Gabler, Stephan, RV-FZ-PA

Gabler, Hermann
Landschaft mit Augustusburg

1988

Gemälde, Malerei
Aquarellfarbe
Aquarell

36 x 48 cm

Nachlass-Nr. **HG1988006**
Provenienz: Eigentümer: im Besitz Künstler:in

Permalink: https://www.werkdatenbank.de/documents/obj/wdb_00004066
Bildrechte: © Erb:innen
Inhaber:in der Rechte an der Abbildung: Gabler, Stephan, RV-FZ-PA

Gabler, Hermann
Sonnenblumen

Gemälde, Malerei
Aquarellfarbe, Papier
Aquarell

47 x 35 cm

Nachlass-Nr. **HG1989001**
Provenienz: Eigentümer: im Besitz Künstler:in

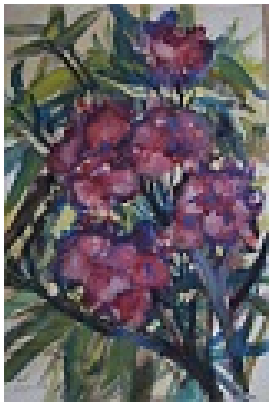

Permalink: https://www.werkdatenbank.de/documents/obj/wdb_00004067
Bildrechte: © Erb:innen
Inhaber:in der Rechte an der Abbildung: Gabler, Stephan, RV-FZ-PA

Gabler, Hermann
Blumen

1989

Gemälde, Malerei
Aquarellfarbe
Aquarell

59 x 43 cm

Nachlass-Nr. **HG1989002**
Provenienz: Eigentümer: im Besitz Künstler:in

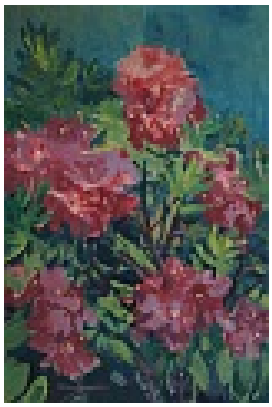

Permalink: https://www.werkdatenbank.de/documents/obj/wdb_00004076
Bildrechte: © Erb:innen
Inhaber:in der Rechte an der Abbildung: Gabler, Stephan, RV-FZ-PA

Gabler, Hermann
Rhododentron

1989

Gemälde, Malerei
Aquarellfarbe
Aquarell

45 x 64 cm

Nachlass-Nr. **HG1989003**
Provenienz: Eigentümer: Unbekannt

Permalink: https://www.werkdatenbank.de/documents/obj/wdb_00005877
Bildrechte: © Erb:innen
Inhaber:in der Rechte an der Abbildung: Gabler, Stephan, RV-FZ-PA

Gabler, Hermann
Blick zur Augustusburg

Gemälde, Malerei
Aquarellfarbe
Aquarell

43 x 60 cm

Nachlass-Nr. **HG1989004**
Provenienz: Eigentümer: im Besitz Künstler:in

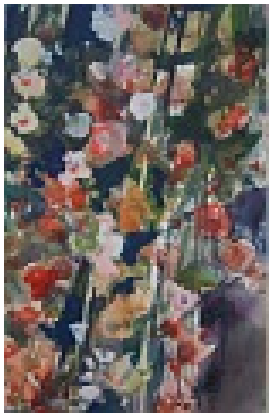

Permalink: https://www.werkdatenbank.de/documents/obj/wdb_00011333
Bildrechte: © Erb:innen
Inhaber:in der Rechte an der Abbildung: Gabler, Stephan, RV-FZ-PA

Gabler, Hermann
Gladiolenstrauß

1989

Gemälde, Malerei
Aquarellfarbe
Aquarell

31 x 24 cm

Nachlass-Nr. **HG1989007**
Provenienz: Eigentümer: Unbekannt

Permalink: https://www.werkdatenbank.de/documents/obj/wdb_00011334
Bildrechte: © Erb:innen
Inhaber:in der Rechte an der Abbildung: Gabler, Stephan, RV-FZ-PA

Gabler, Hermann
Blumenstrauß

1989

Gemälde, Malerei
Aquarellfarbe
Aquarell

45 x 60 cm

Nachlass-Nr. **HG1989008**
Provenienz: Eigentümer: Unbekannt

Permalink: https://www.werkdatenbank.de/documents/obj/wdb_00005609
Bildrechte: © Erb:innen
Inhaber:in der Rechte an der Abbildung: Gabler, Stephan, RV-FZ-PA

Gabler, Hermann
Blumenstrauß (Pfingststrauß)

Gemälde, Malerei
Aquarellfarbe
Aquarell

57 x 37 cm

Nachlass-Nr. **HG1989009**
Provenienz: Eigentümer: im Besitz Künstler:in

Permalink: https://www.werkdatenbank.de/documents/obj/wdb_00011331
Bildrechte: © Erb:innen
Inhaber:in der Rechte an der Abbildung: Gabler, Stephan, RV-FZ-PA

Gabler, Hermann
Blumen

1989

Gemälde, Malerei
Aquarellfarbe
Aquarell

45 x 60 cm

Nachlass-Nr. **HG1989010**
Provenienz: Eigentümer: Unbekannt

Permalink: https://www.werkdatenbank.de/documents/obj/wdb_00006130
Bildrechte: © Erb:innen
Inhaber:in der Rechte an der Abbildung: Gabler, Stephan, RV-FZ-PA

Gabler, Hermann
Reko Sonnenberggebiet

Gemälde, Malerei
Gouache

46 x 60 cm

Nachlass-Nr. **HG198X001**
Provenienz: Eigentümer: im Besitz Künstler:in

Permalink: https://www.werkdatenbank.de/documents/obj/wdb_00006132
Bildrechte: © Erb:innen
Inhaber:in der Rechte an der Abbildung: Gabler, Stephan, RV-FZ-PA

Gabler, Hermann
Reko Wohngebiet Sonnenberg

Gemälde, Malerei
Ölfarbe
Ölmalerei
60 x 72 cm
Nachlass-Nr. **HG198X002**
Provenienz: Eigentümer: im Besitz Künstler:in

Permalink: https://www.werkdatenbank.de/documents/obj/wdb_00011313
Bildrechte: © Erb:innen
Inhaber:in der Rechte an der Abbildung: Gabler, Stephan, RV-FZ-PA

Gabler, Hermann
Moskau

1981
Gemälde, Malerei
Ölfarbe, Gouache
Mischtechnik, Ölmalerei
Öl mit Gouache und Collagematerial
59 x 78 cm
Nachlass-Nr. **HG198X003**
Provenienz: Eigentümer: im Besitz Künstler:in

Permalink: https://www.werkdatenbank.de/documents/obj/wdb_00004084
Bildrechte: © Erb:innen
Inhaber:in der Rechte an der Abbildung: Gabler, Stephan, RV-FZ-PA

Gabler, Hermann
Fischerhäuser

Gemälde, Malerei
Temperafarbe
63 x 46 cm
Nachlass-Nr. **HG19XX001**
Provenienz: Eigentümer: im Besitz Künstler:in

Permalink: https://www.werkdatenbank.de/documents/obj/wdb_00004101
Bildrechte: © Erb:innen
Inhaber:in der Rechte an der Abbildung: Gabler, Stephan, RV-FZ-PA

Gabler, Hermann
Flußtal im Mittelgebirge (Schneeberg)

Gemälde, Malerei
Temperafarbe
59 x 41 cm
Nachlass-Nr. **HG19XX002**
Provenienz: Eigentümer: im Besitz Künstler:in

Permalink: https://www.werkdatenbank.de/documents/obj/wdb_00004167
Bildrechte: © Erb:innen
Inhaber:in der Rechte an der Abbildung: Gabler, Stephan, RV-FZ-PA

Gabler, Hermann
Landschaft im Erzgebirge

Gemälde, Malerei
Ölpastelle
Ölmalerei, Pastell, Mischtechnik
63 x 43 cm
Nachlass-Nr. **HG19XX003**
Provenienz: Eigentümer: im Besitz Künstler:in

Permalink: https://www.werkdatenbank.de/documents/obj/wdb_00005611
Bildrechte: © Erb:innen
Inhaber:in der Rechte an der Abbildung: Gabler, Stephan, RV-FZ-PA

Gabler, Hermann
Blühende Bäume

Gemälde, Malerei
40 x 58 cm
Nachlass-Nr. **HG19XX004**
Provenienz: Eigentümer: im Besitz Künstler:in

Permalink: https://www.werkdatenbank.de/documents/obj/wdb_00005615
Bildrechte: © Erb:innen
Inhaber:in der Rechte an der Abbildung: Gabler, Stephan, RV-FZ-PA

Gabler, Hermann
Brücke Hetzdorf

Gemälde, Malerei
Aquarellfarbe
Aquarell
34 x 44 cm
Nachlass-Nr. **HG19XX005**
Provenienz: Eigentümer: im Besitz Künstler:in

Permalink: https://www.werkdatenbank.de/documents/obj/wdb_00005616
Bildrechte: © Erb:innen
Inhaber:in der Rechte an der Abbildung: Gabler, Stephan, RV-FZ-PA

Gabler, Hermann
Ostsee

Gemälde, Malerei
Gouache
48 x 75 cm
Nachlass-Nr. **HG19XX006**
Provenienz: Eigentümer: im Besitz Künstler:in

Permalink: https://www.werkdatenbank.de/documents/obj/wdb_00005618
Bildrechte: © Erb:innen
Inhaber:in der Rechte an der Abbildung: Gabler, Stephan, RV-FZ-PA

Gabler, Hermann
Hiddensee I und II

Gemälde, Malerei
Aquarellfarbe
Aquarell
28 x 38 cm
Nachlass-Nr. **HG19XX007**
Provenienz: Eigentümer: im Besitz Künstler:in

Permalink: https://www.werkdatenbank.de/documents/obj/wdb_00005619
Bildrechte: © Erb:innen
Inhaber:in der Rechte an der Abbildung: Gabler, Stephan, RV-FZ-PA

Gabler, Hermann
Lanken (Rügen)

Gemälde, Malerei
Aquarellfarbe
Aquarell
36 x 48 cm
Nachlass-Nr. **HG19XX008**
Provenienz: Eigentümer: im Besitz Künstler:in

Permalink: https://www.werkdatenbank.de/documents/obj/wdb_00005620
Bildrechte: © Erb:innen
Inhaber:in der Rechte an der Abbildung: Gabler, Stephan, RV-FZ-PA

Gabler, Hermann
Sassnitz

Gemälde, Malerei
Aquarellfarbe
Aquarell
24 x 32 cm
Nachlass-Nr. **HG19XX009**
Provenienz: Eigentümer: im Besitz Künstler:in

Permalink: https://www.werkdatenbank.de/documents/obj/wdb_00005766
Bildrechte: © Erb:innen
Inhaber:in der Rechte an der Abbildung: Gabler, Stephan, RV-FZ-PA

Gabler, Hermann
Königsstuhl Sassnitz

Gemälde, Malerei
Aquarellfarbe
Aquarell
24 x 32 cm
Nachlass-Nr. **HG19XX010**
Provenienz: Eigentümer: im Besitz Künstler:in

Permalink: https://www.werkdatenbank.de/documents/obj/wdb_00005482
Bildrechte: © Erb:innen
Inhaber:in der Rechte an der Abbildung: Gabler, Stephan, RV-FZ-PA

Gabler, Hermann
Chemnitztal

Gemälde, Malerei
Temperafarbe
59 x 38,5 cm
Nachlass-Nr. **HG19XX015**
Provenienz: Eigentümer: im Besitz Künstler:in

Permalink: https://www.werkdatenbank.de/documents/obj/wdb_00005806
Bildrechte: © Erb:innen
Inhaber:in der Rechte an der Abbildung: Gabler, Stephan, RV-FZ-PA

Gabler, Hermann
Gebirge

Gemälde, Malerei
Aquarellfarbe, Papier
Aquarell
43 x 55 cm
Nachlass-Nr. **HG19XX016**
Provenienz: Eigentümer: im Besitz Künstler:in

Permalink: https://www.werkdatenbank.de/documents/obj/wdb_00005818
Bildrechte: © Erb:innen
Inhaber:in der Rechte an der Abbildung: Gabler, Stephan, RV-FZ-PA

Gabler, Hermann
Baikal-Erzgebirge

Gemälde, Malerei
Aquarellfarbe, Kreide
Mischtechnik
Mischtechnik mit farbiger Kreide
45 x 61,5 cm
Nachlass-Nr. **HG19XX018**
Provenienz: Eigentümer: im Besitz Künstler:in

Permalink: https://www.werkdatenbank.de/documents/obj/wdb_00005819
Bildrechte: © Erb:innen
Inhaber:in der Rechte an der Abbildung: Gabler, Stephan, RV-FZ-PA

Gabler, Hermann
Gebirgstal

Gemälde, Malerei
Gouache
43,5 x 64 cm
Nachlass-Nr. **HG19XX019**
Provenienz: Eigentümer: im Besitz Künstler:in

Permalink: https://www.werkdatenbank.de/documents/obj/wdb_00005820
Bildrechte: © Erb:innen
Inhaber:in der Rechte an der Abbildung: Gabler, Stephan, RV-FZ-PA

Gabler, Hermann
Gebirge

Gemälde, Malerei
Gouache
46 x 69,5 cm
Nachlass-Nr. **HG19XX020**
Provenienz: Eigentümer: im Besitz Künstler:in

Permalink: https://www.werkdatenbank.de/documents/obj/wdb_00005821
Bildrechte: © Erb:innen
Inhaber:in der Rechte an der Abbildung: Gabler, Stephan, RV-FZ-PA

Gabler, Hermann
Gebirgsbach

Gemälde, Malerei
Gouache
42 x 62,5 cm
Nachlass-Nr. **HG19XX021**
Provenienz: Eigentümer: im Besitz Künstler:in

Permalink: https://www.werkdatenbank.de/documents/obj/wdb_00005825
Bildrechte: © Erb:innen
Inhaber:in der Rechte an der Abbildung: Gabler, Stephan, RV-FZ-PA

Gabler, Hermann
Hohe Tatra

Gemälde, Malerei
Gouache
46 x 65 cm
Nachlass-Nr. **HG19XX023**
Provenienz: Eigentümer: im Besitz Künstler:in

Permalink: https://www.werkdatenbank.de/documents/obj/wdb_00005826
Bildrechte: © Erb:innen
Inhaber:in der Rechte an der Abbildung: Gabler, Stephan, RV-FZ-PA

Gabler, Hermann
Berg Gasprowy Wyrch, Mitte

Gemälde, Malerei
Aquarellfarbe, Gouache, Ölkreide
Mischtechnik, Aquarell, Ölmalerei
Aquarell auf Papier
47 x 70 cm
Nachlass-Nr. **HG19XX024**
Provenienz: Eigentümer: im Besitz Künstler:in

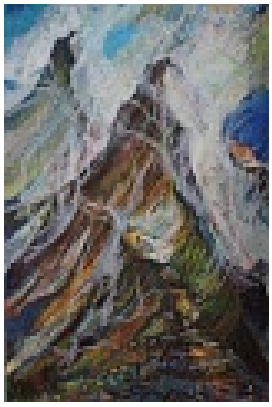

Permalink: https://www.werkdatenbank.de/documents/obj/wdb_00005827
Bildrechte: © Erb:innen
Inhaber:in der Rechte an der Abbildung: Gabler, Stephan, RV-FZ-PA

Gabler, Hermann
Gasprowy Wyrch Seite

Gemälde, Malerei
Aquarellfarbe, Gouache, Ölkreide
Mischtechnik, Ölmalerei, Aquarell
75 x 49 cm
Nachlass-Nr. **HG19XX025**
Provenienz: Eigentümer: im Besitz Künstler:in

Permalink: https://www.werkdatenbank.de/documents/obj/wdb_00005846
Bildrechte: © Erb:innen
Inhaber:in der Rechte an der Abbildung: Gabler, Stephan, RV-FZ-PA

Gabler, Hermann
Steilküste

Gemälde, Malerei
Aquarellfarbe
Aquarell
30 x 42 cm
Nachlass-Nr. **HG19XX026**
Provenienz: Eigentümer: im Besitz Künstler:in

Permalink: https://www.werkdatenbank.de/documents/obj/wdb_00005850
Bildrechte: © Erb:innen
Inhaber:in der Rechte an der Abbildung: Gabler, Stephan, RV-FZ-PA

Gabler, Hermann
Waldweg mit Schnee (Wintersonne)

Gemälde, Malerei
Aquarellfarbe
Aquarell
45 x 69 cm
Nachlass-Nr. **HG19XX028**
Provenienz: Eigentümer: im Besitz Künstler:in

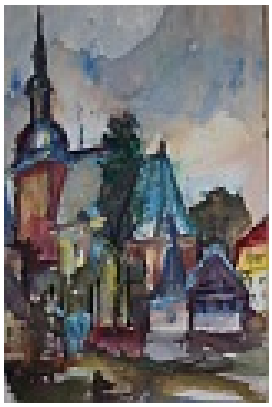

Permalink: https://www.werkdatenbank.de/documents/obj/wdb_00005879
Bildrechte: © Erb:innen
Inhaber:in der Rechte an der Abbildung: Gabler, Stephan, RV-FZ-PA

Gabler, Hermann
Kirche mit Häusern in Oederan

Gemälde, Malerei
Aquarellfarbe
Aquarell
35,5 x 47,5 cm
Nachlass-Nr. **HG19XX029**
Provenienz: Eigentümer: im Besitz Künstler:in

Permalink: https://www.werkdatenbank.de/documents/obj/wdb_00005891
Bildrechte: © Erb:innen
Inhaber:in der Rechte an der Abbildung: Gabler, Stephan, RV-FZ-PA

Gabler, Hermann
Griechische Landschaft am Meer

Gemälde, Malerei
Aquarellfarbe
Aquarell
63,5 x 43,5 cm
Nachlass-Nr. **HG19XX031**
Provenienz: Eigentümer: im Besitz Künstler:in

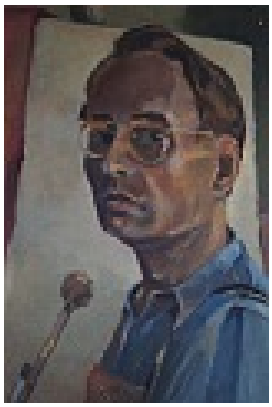

Permalink: https://www.werkdatenbank.de/documents/obj/wdb_00005892
Bildrechte: © Erb:innen
Inhaber:in der Rechte an der Abbildung: Gabler, Stephan, RV-FZ-PA

Gabler, Hermann
Selbstportrait

Gemälde, Malerei
Gouache
41,5 x 59,5 cm
Nachlass-Nr. **HG19XX032**
Provenienz: Eigentümer: im Besitz Künstler:in

Permalink: https://www.werkdatenbank.de/documents/obj/wdb_00005894
Bildrechte: © Erb:innen
Inhaber:in der Rechte an der Abbildung: Gabler, Stephan, RV-FZ-PA

Gabler, Hermann
Rote Blumen vor Nadelbaum im Garten

Gemälde, Malerei
Aquarellfarbe
Aquarell
36 x 48 cm
Nachlass-Nr. **HG19XX033**
Provenienz: Eigentümer: im Besitz Künstler:in

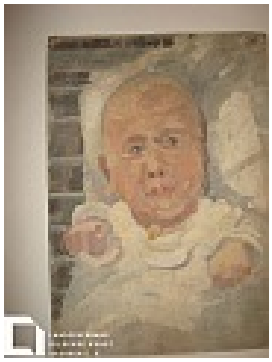

Permalink: https://www.werkdatenbank.de/documents/obj/wdb_00005896
Bildrechte: © Erb:innen
Inhaber:in der Rechte an der Abbildung: Gabler, Stephan, RV-FZ-PA

Gabler, Hermann
Baby

Gemälde, Malerei
Gouache, Pappe
Gouache auf Pappe
38 x 26,5 cm
Nachlass-Nr. **HG19XX035**
Provenienz: Eigentümer: im Besitz Künstler:in

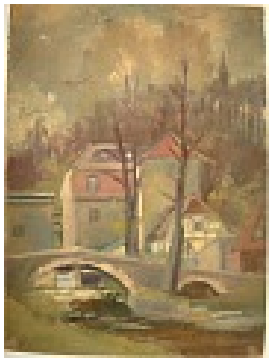

Permalink: https://www.werkdatenbank.de/documents/obj/wdb_00005898
Bildrechte: © Erb:innen
Inhaber:in der Rechte an der Abbildung: Gabler, Stephan, RV-FZ-PA

Gabler, Hermann
Brücke Braunsdorf (bei Lichtenwalde)

Gemälde, Malerei
Gouache, Pappe
Gouache auf Kapack-Pappe
36 x 26,5 cm
Nachlass-Nr. **HG19XX037**
Provenienz: Eigentümer: im Besitz Künstler:in

Permalink: https://www.werkdatenbank.de/documents/obj/wdb_00005906
Bildrechte: © Erb:innen
Inhaber:in der Rechte an der Abbildung: Gabler, Stephan, RV-FZ-PA

Gabler, Hermann
Fichtelberg

Gemälde, Malerei
Aquarellfarbe, Tusche
Aquarell, Mischtechnik
Nachlass-Nr. **HG19XX038**
Provenienz: Eigentümer: im Besitz Künstler:in

Permalink: https://www.werkdatenbank.de/documents/obj/wdb_00005907
Bildrechte: © Erb:innen
Inhaber:in der Rechte an der Abbildung: Gabler, Stephan, RV-FZ-PA

Gabler, Hermann
Bauarbeiter

Gemälde, Malerei
Gouache

64,5 x 44,5 cm

Nachlass-Nr. **HG19XX039**
Provenienz: Eigentümer: im Besitz Künstler:in

Permalink: https://www.werkdatenbank.de/documents/obj/wdb_00005910
Bildrechte: © Erb:innen
Inhaber:in der Rechte an der Abbildung: Gabler, Stephan, RV-FZ-PA

Gabler, Hermann
Industrielandschaft

Gemälde, Malerei
Gouache

44,5 x 64 cm

Nachlass-Nr. **HG19XX040**
Provenienz: Eigentümer: im Besitz Künstler:in

Permalink: https://www.werkdatenbank.de/documents/obj/wdb_00005913
Bildrechte: © Erb:innen
Inhaber:in der Rechte an der Abbildung: Gabler, Stephan, RV-FZ-PA

Gabler, Hermann
Stilleben mit Pilzen und Korb

Gemälde, Malerei
Aquarellfarbe
Aquarell

45 x 64,5 cm

Nachlass-Nr. **HG19XX041**
Provenienz: Eigentümer: im Besitz Künstler:in

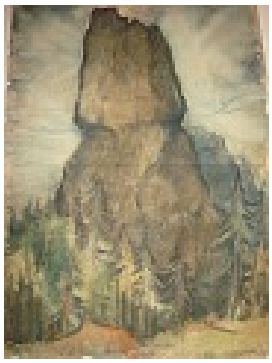

Permalink: https://www.werkdatenbank.de/documents/obj/wdb_00005917
Bildrechte: © Erb:innen
Inhaber:in der Rechte an der Abbildung: Gabler, Stephan, RV-FZ-PA

Gabler, Hermann
Elbsandsteingebirge (Barbarine)

Gemälde, Malerei
Aquarellfarbe
Aquarell

59 x 41 cm

Nachlass-Nr. **HG19XX042**
Provenienz: Eigentümer: im Besitz Künstler:in

Permalink: https://www.werkdatenbank.de/documents/obj/wdb_00005918
Bildrechte: © Erb:innen
Inhaber:in der Rechte an der Abbildung: Gabler, Stephan, RV-FZ-PA

Gabler, Hermann
Stillleben mit Rot- und Weißkohl

Gemälde, Malerei
Aquarellfarbe, Papier
Aquarell
29,5 x 42 cm
Nachlass-Nr. **HG19XX043**
Provenienz: Eigentümer: im Besitz Künstler:in

Permalink: https://www.werkdatenbank.de/documents/obj/wdb_00005920
Bildrechte: © Erb:innen
Inhaber:in der Rechte an der Abbildung: Gabler, Stephan, RV-FZ-PA

Gabler, Hermann
Ostseeküste

Gemälde, Malerei
Aquarellfarbe
Aquarell
Aquarell weiß übermalt
44 x 63,5 cm
Nachlass-Nr. **HG19XX045**
Provenienz: Eigentümer: im Besitz Künstler:in

Permalink: https://www.werkdatenbank.de/documents/obj/wdb_00005921
Bildrechte: © Erb:innen
Inhaber:in der Rechte an der Abbildung: Gabler, Stephan, RV-FZ-PA

Gabler, Hermann
Ostseeküste

Gemälde, Malerei
Aquarellfarbe
Aquarell
Aquarell weiß übermalt
43,5 x 51 cm
Nachlass-Nr. **HG19XX046**
Provenienz: Eigentümer: im Besitz Künstler:in

Permalink: https://www.werkdatenbank.de/documents/obj/wdb_00005922
Bildrechte: © Erb:innen
Inhaber:in der Rechte an der Abbildung: Gabler, Stephan, RV-FZ-PA

Gabler, Hermann
Blick zur Augustusburg

Gemälde, Malerei
Aquarellfarbe
Aquarell
39 x 58 cm
Nachlass-Nr. **HG19XX047**
Provenienz: Eigentümer: im Besitz Künstler:in

Permalink: https://www.werkdatenbank.de/documents/obj/wdb_00005923
Bildrechte: © Erb:innen
Inhaber:in der Rechte an der Abbildung: Gabler, Stephan, RV-FZ-PA

Gabler, Hermann
Tulpen

Gemälde, Malerei
Aquarellfarbe
Aquarell
48 x 36 cm
Nachlass-Nr. **HG19XX048**
Provenienz: Eigentümer: im Besitz Künstler:in

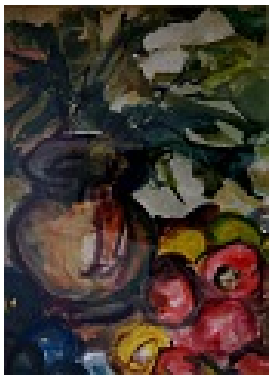

Permalink: https://www.werkdatenbank.de/documents/obj/wdb_00005950
Bildrechte: © Erb:innen
Inhaber:in der Rechte an der Abbildung: Gabler, Stephan, RV-FZ-PA

Gabler, Hermann
Stilleben mit Obst und Krug

Gemälde, Malerei
Aquarellfarbe
Aquarell
50 x 40 cm
Nachlass-Nr. **HG19XX053**
Provenienz: Eigentümer: im Besitz Künstler:in

Permalink: https://www.werkdatenbank.de/documents/obj/wdb_00005953
Bildrechte: © Erb:innen
Inhaber:in der Rechte an der Abbildung: Gabler, Stephan, RV-FZ-PA

Gabler, Hermann
Der Weiher

Gemälde, Malerei
Leinwand, Ölfarbe
Ölmalerei
43,5 x 64 cm
Nachlass-Nr. **HG19XX054**
Provenienz: Eigentümer: im Besitz Künstler:in

Permalink: https://www.werkdatenbank.de/documents/obj/wdb_00005955
Bildrechte: © Erb:innen
Inhaber:in der Rechte an der Abbildung: Gabler, Stephan, RV-FZ-PA

Gabler, Hermann
Irmgard

Gemälde, Malerei
Ölfarbe
Ölmalerei
30 x 30 cm
Nachlass-Nr. **HG19XX055**
Provenienz: Eigentümer: Unbekannt

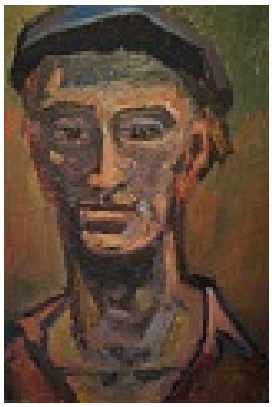

Permalink: https://www.werkdatenbank.de/documents/obj/wdb_00005959
Bildrechte: © Erb:innen
Inhaber:in der Rechte an der Abbildung: Gabler, Stephan, RV-FZ-PA

Gabler, Hermann
Arbeiter

Gemälde, Malerei
Ölfarbe
Ölmalerei
51 x 39 cm
Nachlass-Nr. **HG19XX056**
Provenienz: Eigentümer: im Besitz Künstler:in

Permalink: https://www.werkdatenbank.de/documents/obj/wdb_00006129
Bildrechte: © Erb:innen
Inhaber:in der Rechte an der Abbildung: Gabler, Stephan, RV-FZ-PA

Gabler, Hermann
Baum im Sturm

Gemälde, Malerei
Ölfarbe
Ölmalerei
50,5 x 60 cm
Nachlass-Nr. **HG19XX057**
Provenienz: Eigentümer: im Besitz Künstler:in

Permalink: https://www.werkdatenbank.de/documents/obj/wdb_00010622
Bildrechte: © Erb:innen
Inhaber:in der Rechte an der Abbildung: Gabler, Stephan, RV-FZ-PA

Gabler, Hermann
Kaukasus

Gemälde, Malerei
Temperafarbe
48 x 72 cm
Nachlass-Nr. **HG19XX058**
Provenienz: Eigentümer: im Besitz Künstler:in

Permalink: https://www.werkdatenbank.de/documents/obj/wdb_00010625
Bildrechte: © Erb:innen
Inhaber:in der Rechte an der Abbildung: Gabler, Stephan, RV-FZ-PA

Gabler, Hermann
Gebirgslandschaft

Gemälde, Malerei
Gouache
39 x 64 cm
Nachlass-Nr. **HG19XX059**
Provenienz: Eigentümer: im Besitz Künstler:in

Permalink: https://www.werkdatenbank.de/documents/obj/wdb_00011275
Bildrechte: © Erb:innen
Inhaber:in der Rechte an der Abbildung: Gabler, Stephan, RV-FZ-PA

Gabler, Hermann
Rote Blumen vor Gebirgskamm

Gemälde, Malerei
Aquarellfarbe
Aquarell
48 x 36 cm
Nachlass-Nr. **HG19XX060**
Provenienz: Eigentümer: im Besitz Künstler:in

Permalink: https://www.werkdatenbank.de/documents/obj/wdb_00011304
Bildrechte: © Erb:innen
Inhaber:in der Rechte an der Abbildung: Gabler, Stephan, RV-FZ-PA

Gabler, Hermann
Porträt der Eltern

Gemälde, Malerei
Ölfarbe
Ölmalerei
48 x 48 cm
Nachlass-Nr. **HG19XX061**
Provenienz: Eigentümer: im Besitz Künstler:in

Permalink: https://www.werkdatenbank.de/documents/obj/wdb_00011305
Bildrechte: © Erb:innen
Inhaber:in der Rechte an der Abbildung: Gabler, Stephan, RV-FZ-PA

Gabler, Hermann
Porträt der Mutter

1959
Gemälde, Malerei
Gouache
47 x 33 cm
Nachlass-Nr. **HG19XX062**
Provenienz: Eigentümer: im Besitz Künstler:in

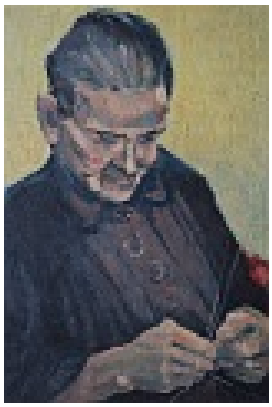

Permalink: https://www.werkdatenbank.de/documents/obj/wdb_00011307
Bildrechte: © Erb:innen
Inhaber:in der Rechte an der Abbildung: Gabler, Stephan, RV-FZ-PA

Gabler, Hermann
Großmutter

Gemälde, Malerei
Ölfarbe, Gouache
Ölmalerei
Öl mit Gouache
49 x 44 cm
Nachlass-Nr. **HG19XX063**
Provenienz: Eigentümer: im Besitz Künstler:in

Permalink: https://www.werkdatenbank.de/documents/obj/wdb_00011308
Bildrechte: © Erb:innen
Inhaber:in der Rechte an der Abbildung: Gabler, Stephan, RV-FZ-PA

Gabler, Hermann
Schwester

Gemälde, Malerei
Ölfarbe
Ölmalerei
42 x 30 cm
Nachlass-Nr. **HG19XX064**
Provenienz: Eigentümer: im Besitz Künstler:in

Permalink: https://www.werkdatenbank.de/documents/obj/wdb_00011309
Bildrechte: © Erb:innen
Inhaber:in der Rechte an der Abbildung: Gabler, Stephan, RV-FZ-PA

Gabler, Hermann
Der Nachbar Maurermeister Walter Schnee

Gemälde, Malerei
Gouache, Leinwand, Ölfarbe
Ölmalerei
Öl mit Gouache
64 x 46 cm
Nachlass-Nr. **HG19XX065**
Provenienz: Eigentümer: im Besitz Künstler:in

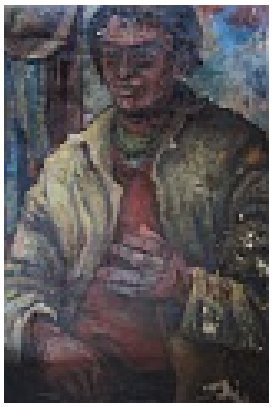

Permalink: https://www.werkdatenbank.de/documents/obj/wdb_00011310
Bildrechte: © Erb:innen
Inhaber:in der Rechte an der Abbildung: Gabler, Stephan, RV-FZ-PA

Gabler, Hermann
Porträt

Gemälde, Malerei
Ölfarbe
Ölmalerei
80 x 60 cm
Nachlass-Nr. **HG19XX066**
Provenienz: Eigentümer: im Besitz Künstler:in

Permalink: https://www.werkdatenbank.de/documents/obj/wdb_00011311
Bildrechte: © Erb:innen
Inhaber:in der Rechte an der Abbildung: Gabler, Stephan, RV-FZ-PA

Gabler, Hermann
Beim Betonieren

Gemälde, Malerei
Ölfarbe, Gouache
Ölmalerei
Öl mit Gouache
51 x 71 cm
Nachlass-Nr. **HG19XX067**
Provenienz: Eigentümer: im Besitz Künstler:in

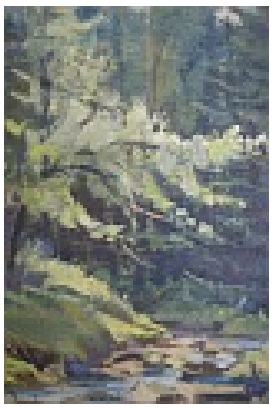

Permalink: https://www.werkdatenbank.de/documents/obj/wdb_00011319
Bildrechte: © Erb:innen
Inhaber:in der Rechte an der Abbildung: Gabler, Stephan, RV-FZ-PA

Gabler, Hermann
Gebirgsbach

Gemälde, Malerei
Ölfarbe
Ölmalerei
33 x 26,5 cm
Nachlass-Nr. **HG19XX068**
Provenienz: Eigentümer: im Besitz Künstler:in

Permalink: https://www.werkdatenbank.de/documents/obj/wdb_00011320
Bildrechte: © Erb:innen
Inhaber:in der Rechte an der Abbildung: Gabler, Stephan, RV-FZ-PA

Gabler, Hermann
Landschaft mit Kühen

Gemälde, Malerei
Gouache

23,5 x 30 cm

Nachlass-Nr. **HG19XX069**
Provenienz: Eigentümer: im Besitz Künstler:in

Permalink: https://www.werkdatenbank.de/documents/obj/wdb_00011327
Bildrechte: © Erb:innen
Inhaber:in der Rechte an der Abbildung: Gabler, Stephan, RV-FZ-PA

Gabler, Hermann
Bauarbeiter während einer Pause

Gemälde, Malerei
Ölfarbe
Ölmalerei

42 x 55,5 cm

Nachlass-Nr. **HG19XX070**
Provenienz: Eigentümer: im Besitz Künstler:in

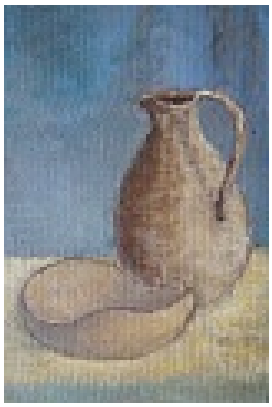

Permalink: https://www.werkdatenbank.de/documents/obj/wdb_00011328
Bildrechte: © Erb:innen
Inhaber:in der Rechte an der Abbildung: Gabler, Stephan, RV-FZ-PA

Gabler, Hermann
Stillleben mit Krug und Schale

Gemälde, Malerei
Gouache, Leinwand

27,5 x 33,5 cm

Nachlass-Nr. **HG19XX071**
Provenienz: Eigentümer: im Besitz Künstler:in